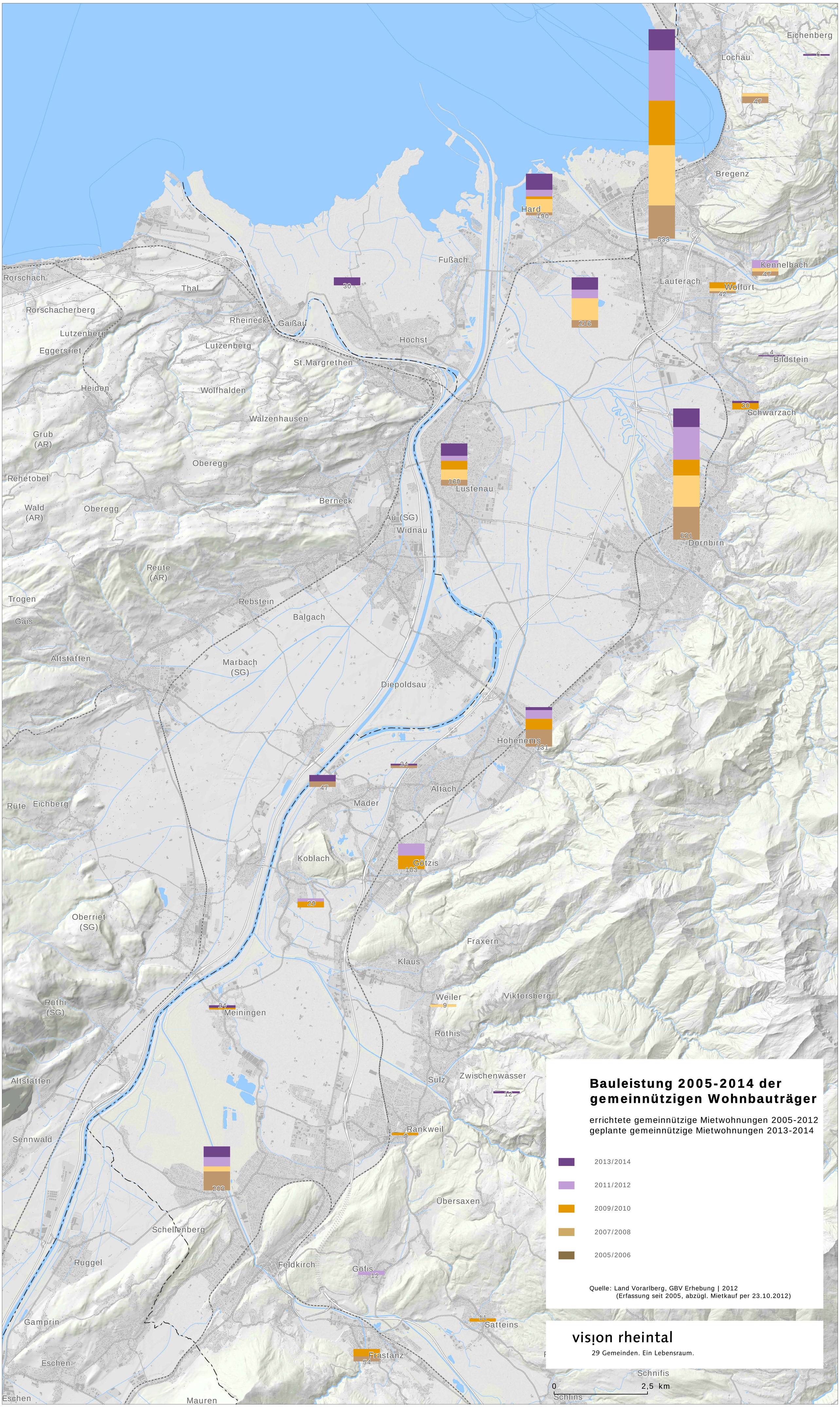
Bauleistung 2005-2014 der gemeinnützigen Wohnbauträger
errichtete gemeinnützige Mietwohnungen 2005-2012
geplante gemeinnützige Mietwohnungen 2013-2014
2013/2014
2011/2012
2009/2010
2007/2008
2005/2006
Quelle: Land Vorarlberg, GBV Erhebung | 2012
(Erfassung seit 2005, abzügl. Mietkauf per 23.10.2012)
vision rheintal
29 Gemeinden. Ein Lebensraum.
0
2,5 km
Eichenberg
Lochau
Bregenz
Hard
Fußach
Kennelbach
Lauterach
Wolfurt
Bildstein
Schwarzach
Rorschach
Thal
Rorschacherberg
Rheineck
Gaißau
Höchst
Lutzenberg
Eggersriet
St.Margrethen
Heiden
Wolfhalden
Walzenhausen
Grub (AR)
Oberegg
Rehetobel
Wald (AR)
Berneck
Au (SG)
Widnau
Lustenau
Dornbirn
Reute (AR)
Trogen
Rebstein
Balgach
Gais
Altstätten
Marbach (SG)
Diepoldsau
Hohenems
Altach
Rüte
Eichberg
Mäder
Koblach
Götzis
Oberriet (SG)
Fraxern
Klaus
Weiler
Viktorsberg
Rüthi (SG)
Meiningen
Röthis
Sulz
Zwischenwasser
Rankweil
Sennwald
Übersaxen
Schellenberg
Ruggel
Feldkirch
Göfis
Gamprin
Satteins
Eschen
Frastanz
Schnifis
Schlins
Mauren