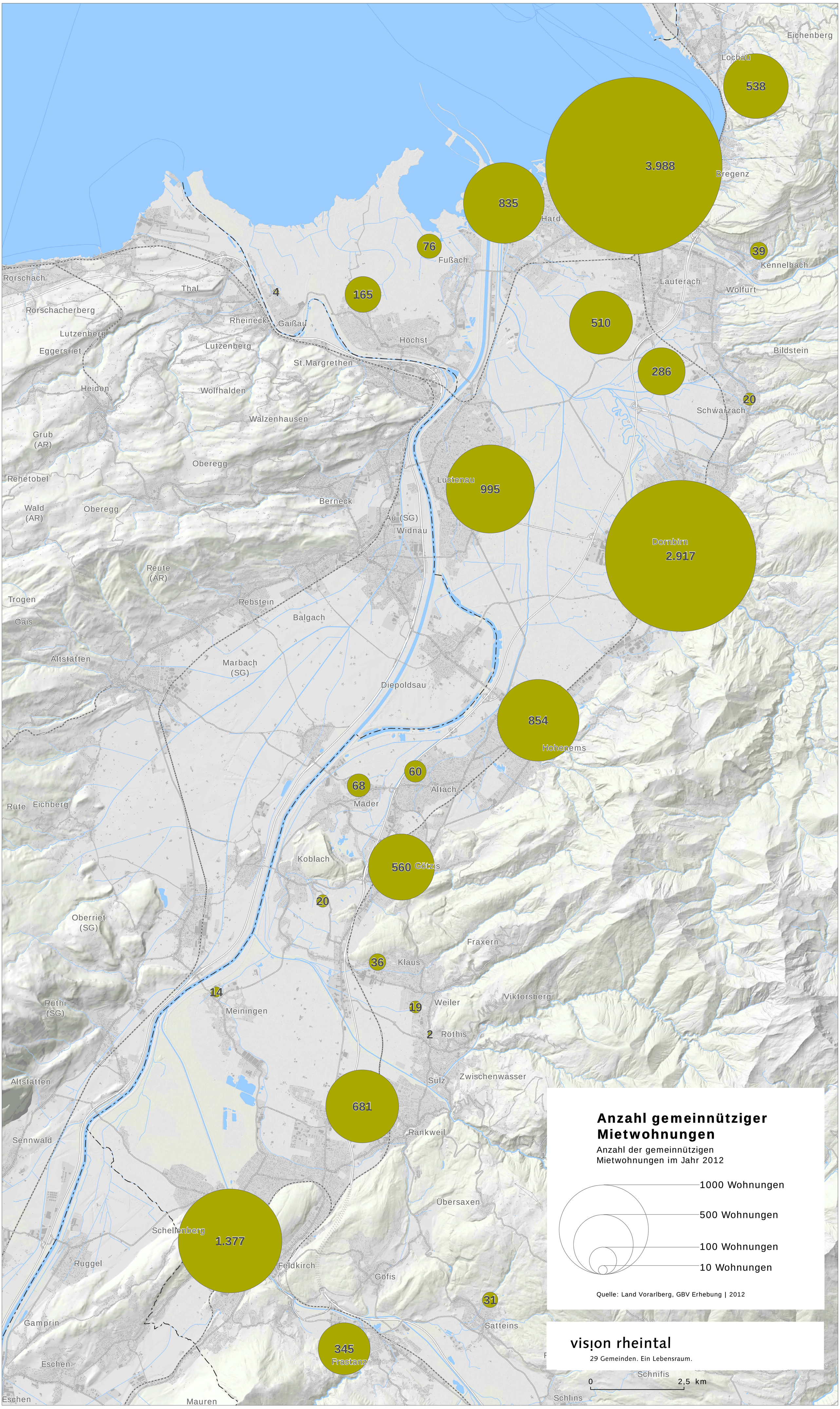

Anzahl gemeinnütziger Mietwohnungen

Anzahl der gemeinnützigen Mietwohnungen im Jahr 2012

1000 Wohnungen

500 Wohnungen

100 Wohnungen

10 Wohnungen

Quelle: Land Vorarlberg, GBV Erhebung | 2012

vision rheintal

29 Gemeinden. Ein Lebensraum.

0 2,5 km